

Contact

Woonassistent

Wilt u meer informatie over onze assistentiewoningen?

Contacteer Lisa Doise.

☎ 058 533 900

✉ doornhuys@dunecluze.be

Bereikbaar op iedere werkdag, van 9u00 tot 17u00.

Contacteer ook gerust onze onderstaande initiatieven indien je hierover graag meer informatie over wenst.

Thuisverpleging

Wilt u meer informatie over thuisverpleging?

☎ 058 53 39 33

✉ thuisverpleging@dunecluze.be

Kortverblijf

Wil u meer informatie over kortverblijf ?

Contacteer Griet Ballieu.

☎ 058 533 902

✉ kortverblijf@dunecluze.be

Sociale dienst

Wil u meer informatie over opname ?

Contacteer Griet Ballieu.

☎ 058 533 902

✉ socialedienst@dunecluze.be



Woonzorgcentrum Dunecluze

Ter Duinenlaan 35
B - 8670 Koksijde

☎ 058 533 900 ☎ 058 533 970
✉ info@dunecluze.be ✉ www.dunecluze.be

Doornhuys Assistentiewoningen



Een initiatief van
dunecluze
woonzorg aan zee

Algemeen

Voor specifieke informatie rond dagprijs, inschrijving... Kan u een afspraak maken met de woonassistent via 058/533.900 of doornhuys@dunecluze.be.

Doornhuys assistentiewoningen zal gelegen zijn in de Ter Duinenlaan te Koksijde en is een initiatief van WZC Dunecluze. Wij willen graag een antwoord bieden op de steeds meer voelbare tendens van vraag voor zorg.

Wij bieden onze kennis in zorg vanuit verschillende diensten aan. Zo kan o.a. thuisverpleging Dunecluze ondersteuning bieden waar nodig. Daarnaast is er oproeppermanentie voorzien vanuit WZC Dunecluze, dat gelegen is aan de overkant van de straat.



Assistentiewoning

We verhuren **24 assistentiewoningen** die voorzien zijn van woonkamer, terras, keuken, badkamer & slaapkamer. Ook een tweede, ingebouwd bed zal voorzien worden zodat familie of kennissen makkelijk kunnen overnachten. Er zal moderne domotica in alle flats aanwezig zijn. Kostprijs varieert tussen de € 35 à 42,50 per dag.

Op de gelijkvloers is er de ontmoetingsruimte waar bewoners, naar eigen behoefte, de mogelijkheid hebben om samen te komen. Op de verschillende verdiepingen zijn er zithoeken voorzien. Dit om bewoners de kans te geven samen te zitten met medebewoners, familie en/of allerlei diensten.

Hieronder twee kamertypes

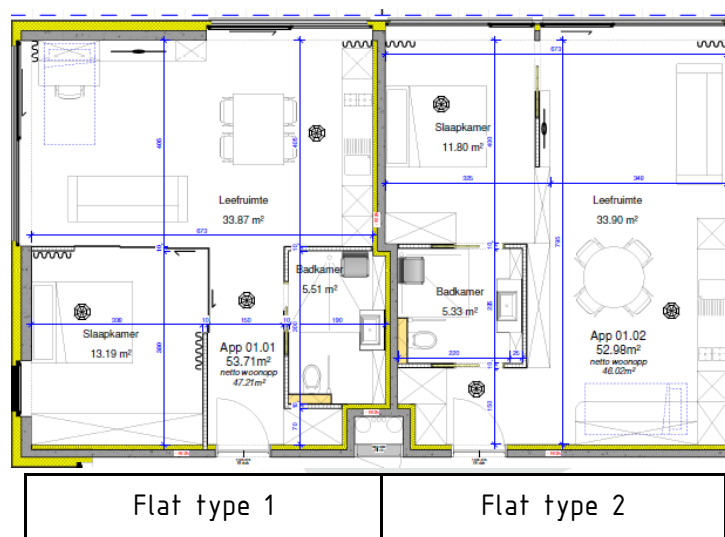

Belangrijke pijlers

- ⇒ Één van onze grootste pijlers is **kwaliteit van zorg**. Wij streven naar zorg op maat met oog voor respect en geborgenheid naar de bewoner toe. De zorgondersteuning vanuit WZC Dunecluze is een meerwaarde.
- ⇒ Doel van de woonassistent is om te streven naar een warme huissfeer maar zij zal ook een aanspreekpunt zijn voor zorgteams, mantelzorgers en uiteraard de bewoners zelf.
- ⇒ Er zullen, met inspraak van bewoners, verschillende activiteiten voorzien worden die moeten bijdragen aan een gevoel van warmte & geborgenheid.
- ⇒ De bewoners kunnen van een warme maaltijd genieten beneden in de ontmoetingsruimte.

CENTRALE LIGGING

- ⇒ WZC Dunecluze is gelegen aan de overkant van de straat.
- ⇒ Op 700m afstand van de zeelaan, 100m van het marktplein waar de cinema gelegen is.
- ⇒ Gelegen in de site van Ter Duinenlaan met het sociaal huis, WZC Dunecluze & het politiebureau
- ⇒ Bushalte vlak voor de deur.