Triez vos PMC | Sortieren Sie Ihr PMG

Emballages Plastiques / Plastikverpackungen

Emballages Métalliques / Metallverpackungen

Cartons à boissons / Getränkekartons

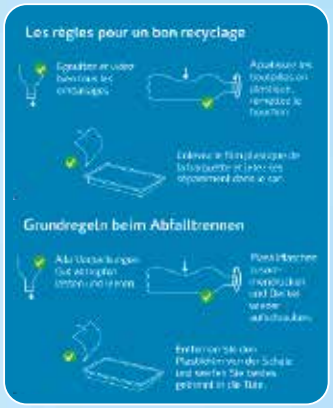

ATTENTION ! / ACHTUNG!

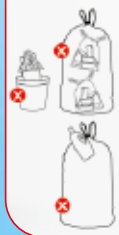

N'imbriquez pas les emballages les uns dans les autres et ne les mettez pas ensemble dans des sacs noués (laissez-les en vrac).

Verpackungen nicht ineinander stecken und nicht vorher zusammen in Plastiktüten verschließen (immer einzeln hineingeben).

N'accrochez rien à l'extérieur du sac.

Keine Abfälle außen an den Sack hängen.

CE QUI EST INTERDIT DANS LE NOUVEAU SAC BLEU

- Emballages composés d'un mix de matériaux (p.ex. une couche de film plastique et une couche de film en aluminium) ne pouvant pas être séparés, comme certaines pochettes de boisson, de compotine ou de nourriture humide pour animaux...
- Les emballages avec bouchon de sécurité enfant

NIEMALS IN DEN BLAUEN SACK GEBEN

- Verpackungen, die aus einem nicht trennbaren Materialmix bestehen (z. B. eine Schicht Kunststofffolie und eine Schicht Alufolie), wie z. B. bestimmte Beutel für Getränke, Kompott oder nasses Tierfutter usw.
- Verpackungen mit Sicherheitsschraubverschluss als Kindersicherung

VU: Gemeentebestuur Koksijde – schepen van leefmilieu Guido Decorte/2021

Fascinerend
Koksijde
Oostduinkerke

Guide des déchets
Abfallinformation

Zone touristique - Touristische Zone 2021

Tous ensemble pour un Koksijde durable
Gemeinsam für ein nachhaltig Koksijde

1. Optez pour moins de déchets.

Entscheiden Sie sich für weniger Abfall.

2. Triez vos ordures. Votre résidence peut déjà être équipée de poubelles et/ou de sacs appropriés dans un local destiné à cet usage. Eventuellement, il existe un service de nettoyage qui vous en débarrassera. Informez-vous auprès de votre propriétaire concernant l'arrangement.

Sortieren Sie Ihren Müll. Ihr Wohnort kann bereits mit den richtigen Abfallbehältern und/oder Säcken in einem Abfallraum ausgestattet sein. Möglicherweise gibt es einen Reinigungsservice. Fragen Sie Ihren Vermieter nach der internen Anordnung.

3. Devez-vous débarrasser de vos déchets vous-même? Utilisez nos points de collection ou nos ramassages.

Müssen Sie Ihren Abfall selbst entfernen? Nutzen Sie unsere Sammelstellen oder Abholstellen.

Vous pouvez déposer vos déchets ici
Hier können sie ihren müll entsorgen

Les mouettes aiment vos ordures, contrairement aux gens. C'est pourquoi **il est préférable de déposer votre sac poubelle dans un point de collecte**. Vous devez aussi apporter le verre vous-même à la bulle. Vous trouvez les localisations sur la carte ci-dessous.

Möwen lieben deinen Müll, andere Leute eher nicht. **Nehmen Sie** daher vorzugsweise **Ihren Sack Hausmüll zu einer Sammelstelle**. Man muss auch Selbst glasig mitbringen. Sie können die Standorte auf der Karte unten finden.

Verre | Glass
Triez par couleur. Pas après 20 h ou avant 8 h.

Sortieren Nach Farbe. Nicht nach 20.00 Uhr oder vor 8 Uhr.

Déchets résiduels |Restmüll
Utilisez les sacs poubelles de la commune.

Verwenden Sie den kommunalen Abfallsäcken.

Points de ventes | Verkaufstellen:
Sint-Idesbald: Carrefour (Strandlaan 19), dienst Toerisme (Zeedijk 26a), Sea shop (Zeedijk 69), Spar Weekend (H. Christaenlaan 18),
Koksijde: Colruyt (Zeelaan 39), dienst Toerisme (Zeelaan 303), Godfried De Weirdt (Zonder Zorgstraat 7), Proxy Delhaize (Koninklijke Baan 167), Spar (Guido Gezelleplein 4),
Oostduinkerke: Carrefour Market (Leopold II laan 100), dienst Toerisme (Astridplein 6), Proxy Delhaize (Leopold II laan 275), Spar (Leopold II laan 52).

Calendrier des ramassages
Entsorgungskalender

Nous effectuons également le ramassage des ordures à domicile. Sortez vos poubelles au moment prévu devant votre propre façade. Ne savez-vous pas dans quelle zone se situe votre séjour? Il suffit de consulter www.ivvo.be/koksijde ou le app Recycle!.

Wir holen auch Müll zu Hause ab. Bieten Sie Ihren Abfall zur richtigen Zeit für Ihre eigene Fassade an. Wissen Sie nicht, in welcher Zone sich Ihr Aufenthalt befindet? Finden Sie es online einfach: www.ivvo.be/koksijde.be, app Recycle!.

Pe: zone touristique | Touristische Zone:

AVRIL - APRIL

L/M	M/D	M	J/D	J/D	S	D/S
			1	2	3	4
5	6	7	8	9	10	11
12	13	14	15	16	17	18
19	20	21	22	23	24	25
26	27	28	29	30		

MAI - MAI

L/M	M/D	M	J/D	J/D	S	D/S
					1	2
3	4	5	6	7	8	9
10	11	12	13	14	15	16
17	18	19	20	21	22	23
24	25	26	27	28	29	30
31						

JUIN - JUNI

L/M	M/D	M	J/D	J/D	S	D/S
	1	2	3	4	5	6
7	8	9	10	11	12	13
14	15	16	17	18	19	20
21	22	23	24	25	26	27
28	29	30				

JUILLET - JULI

L/M	M/D	M	J/D	J/D	S	D/S
			1	2	3	4
5	6	7	8	9	10	11
12	13	14	15	16	17	18
19	20	21	22	23	24	25
26	27	28	29	30	31	

AOÜT - AUGUST

L/M	M/D	M	J/D	J/D	S	D/S
						1
2	3	4	5	6	7	8
9	10	11	12	13	14	15
16	17	18	19	20	21	22
23	24	25	26	27	28	29
30	31					

SEPTEMBRE - SEPTEMBER

L/M	M/D	M	J/D	J/D	S	D/S
		1	2	3	4	5
6	7	8	9	10	11	12
13	14	15	16	17	18	19
20	21	22	23	24	25	26
27	28	29	30			

Pmc (nouvelles règles de tri – voir verso) - Déposez le Pmc dans le sac blue le soir avant le ramassage après 21h00.
Pmg (neue Plastikmülltrennung – siehe Rückseite) - Pmg in einen blauen Sack anbieten am Vorabend der Abholung nach 21.00 Uhr

Papier-carton - Attachez ensemble les papiers et cartons ou mettez-les dans une caisse en carton solide. Déposez-les le soir avant le ramassage après 21h00. **Achtung**: nicht in Groenendijk, gibt es eine Sammelstelle
Papier-karton - Papier und Karton bitte zusammenbinden oder in einen stabilen Karton anbieten am Vorabend der Abholung nach 21.00 Uhr. **Attention**: non applicable à Groenendijk, il y a un point de collecte

Déchets biodégrables - Déposez les déchets biodégrables dans le conteneur vert. Déposez-le avant 8h00.
Grünabfall - Im grünen Behälter. Anbieten vor 8 Uhr morgens.

Déchets résiduels - Dans les conteneurs ou sacs poubelles réglementaires de la commune. Déposez-lez avant 8h00.
Restmüll - Im schwarzen Behälter oder in den offiziellen kommunalen Abfallsäcken. Anbieten vor 8 Uhr morgens.