Provincie West-Vlaanderen
Gemeente
Koksijde

RUP Zeedijk Koksijde

herziening BPA

Juridische toestand digitaalid: RUP_38014_214_00010_00001

DOSSIERNR : 304752	PLANNR : 2/3	SCHAAL : 1:1000
PLANGEBIED : 36 ha		startdatum : dec 2010

WIJZIGINGEN

nr	datum	aard
1	06/04/2011	aanpassingen na bezwaarbrieg: 18/01/2011
2	11/07/2011	aanpassingen na plenaire/raadsvoorstel
3	16/12/2011	aanpassingen na ontwerpen wedijkprogramma
4	05/06/2012	aanpassing n.a.v. openbaringen 12/01/2012
5	04/06/2013	aanpassingen na plenaire vergadering
6	03/06/2015	diverse aanpassingen n.a.v. mail JAN DEWILDE: 02/04/2015, 10/03/2015, 03/06/2015
7	01/06/2016	aanpassing n.a.v. mail 12/11/2015

Grontmij
Vertaling naar Afbakening van de Gebieden van Natuurlijke en Agrarische Structuur
T. +32 9 243 56 20
F. +32 9 243 56 80
www.grontmij.be

Projectleider planner : Ief Goeseels
Projectleider : Melinda Gaublomme

p:\304752\04_gis\ruprup\2_gebiedsrand\304752_bebouwde-rup-zeedijk_15_mpv.dwg - 1er PLANNR : 2/3

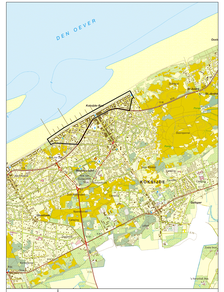
DEN OEVER
Koksijde
Oostende
Veurne
Nieuwpoort
Diksmuide
Ieper
Poperinge
Roeselare
Tielt
Brugge
Knokke-Heist
Blankenberge
Zeebrugge
Oostende
Ostende
Ostende-Brussel
Ostende-Gent
Ostende-Lille
Ostende-Duinkerke
Ostende-Calais
Ostende-Londen
Ostende-Dover
Ostende-Ramsgate
Ostende-Amsterdam
Ostende-Rotterdam
Ostende-Hoek van Holland
Ostende-Frankfurt
Ostende-Basel
Ostende-Zurich
Ostende-Milaan
Ostende-Parijs
Ostende-Bordeaux
Ostende-Marseille
Ostende-Lissabon
Ostende-Madrid
Ostende-Barcelona
Ostende-Genève
Ostende-Wenen
Ostende-Praag
Ostende-Budapest
Ostende-Boekarest
Ostende-Sofia
Ostende-Athene
Ostende-Istanbul
Ostende-Moskou
Ostende-Kopenhagen
Ostende-Stockholm
Ostende-Oslo
Ostende-Helsinki
Ostende-Tallinn
Ostende-Riga
Ostende-Vilnius
Ostende-Minsk
Ostende-Kiev
Ostende-Warschau
Ostende-Boedapest
Ostende-Bucharest
Ostende-Belgrad
Ostende-Zagreb
Ostende-Ljubljana
Ostende-Sarajevo
Ostende-Skopje
Ostende-Tirana
Ostende-Thessaloniki